



PMI – Pesquisa do Mercado Imobiliário - RMSP

Outubro 2013

A Pesquisa do Mercado Imobiliário (PMI) é realizada mensalmente pelo departamento de economia e estatística do Secovi-SP com o objetivo de analisar o desempenho de vendas de imóveis residenciais novos na Região Metropolitana de São Paulo. Para isso são pesquisadas as incorporadoras que possuem imóveis disponíveis à venda.

Os dados são compostos por residências de no máximo 3 anos, contando da data do lançamento até a data da pesquisa.

A cidade de São Paulo faz parte da Região Metropolitana de São Paulo (RMSP), composta por 39 municípios, dos quais 25 apresentam atividade imobiliária relevante e que são analisados pela PMI. Por enquanto o Geosecovi mapeará apenas as informações dos municípios de Santo André, São Bernardo do Campo, São Caetano, Diadema, Osasco, Guarulhos e Mauá. As demais cidades da RMSP não foram utilizadas no mapeamento, independente de apresentarem ou não estoque ou lançamentos.

Os empreendimentos residenciais são representados pelos pontos georeferenciados, e coloridos conforme a quantidade de unidades em oferta no mês de Outubro de 2013, ou seja, os pontos mais escuros são os empreendimentos que possuem o maior número de unidades em estoque.

Para ter acesso a outras informações geoprocessadas acesse:

<http://www.secovi.com.br/pesquisa-mensal-do-mercado-imobiliario>

Estoque dos imóveis à venda*

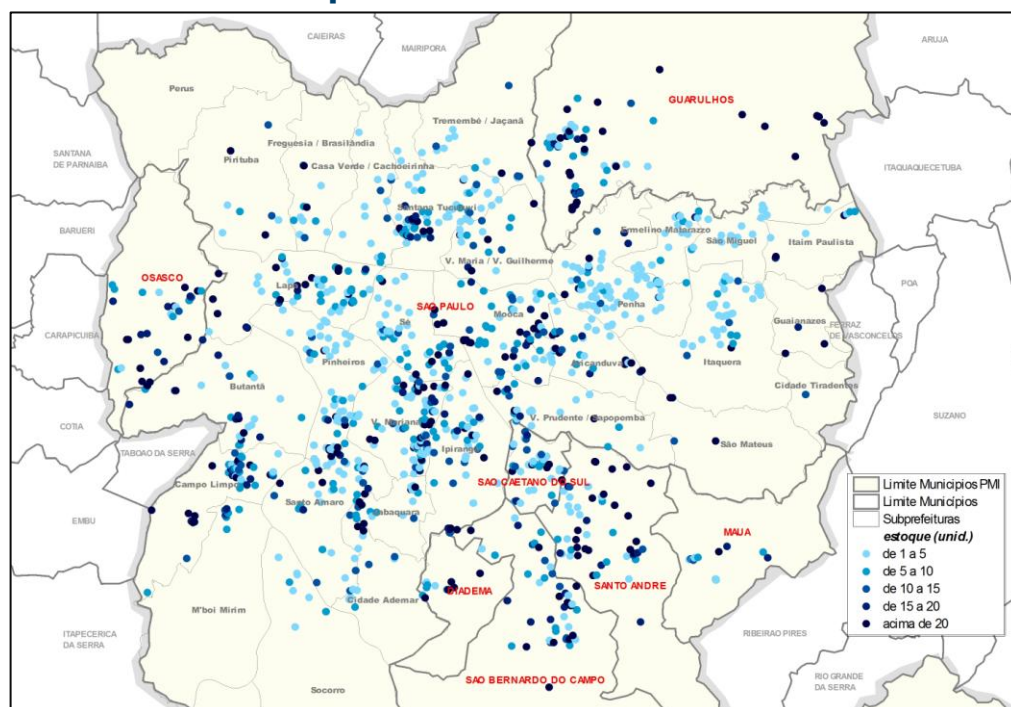

* Imóveis lançados nos últimos 3 anos

Lançamentos fonte: Embrasp

Concentração do estoque dos imóveis* à venda na Região Metropolitana de São Paulo.

No mapa de densidade abaixo, podemos analisar a concentração do estoque de unidades à venda, além de possibilitar a análise da dispersão dos lançamentos nos últimos três anos que ainda tem unidades disponíveis.

Sendo assim as áreas de maior concentração de estoque disponível à venda estão representadas pelas cores mais quentes, e as áreas com menor concentração de estoque estão nas cores mais frias.

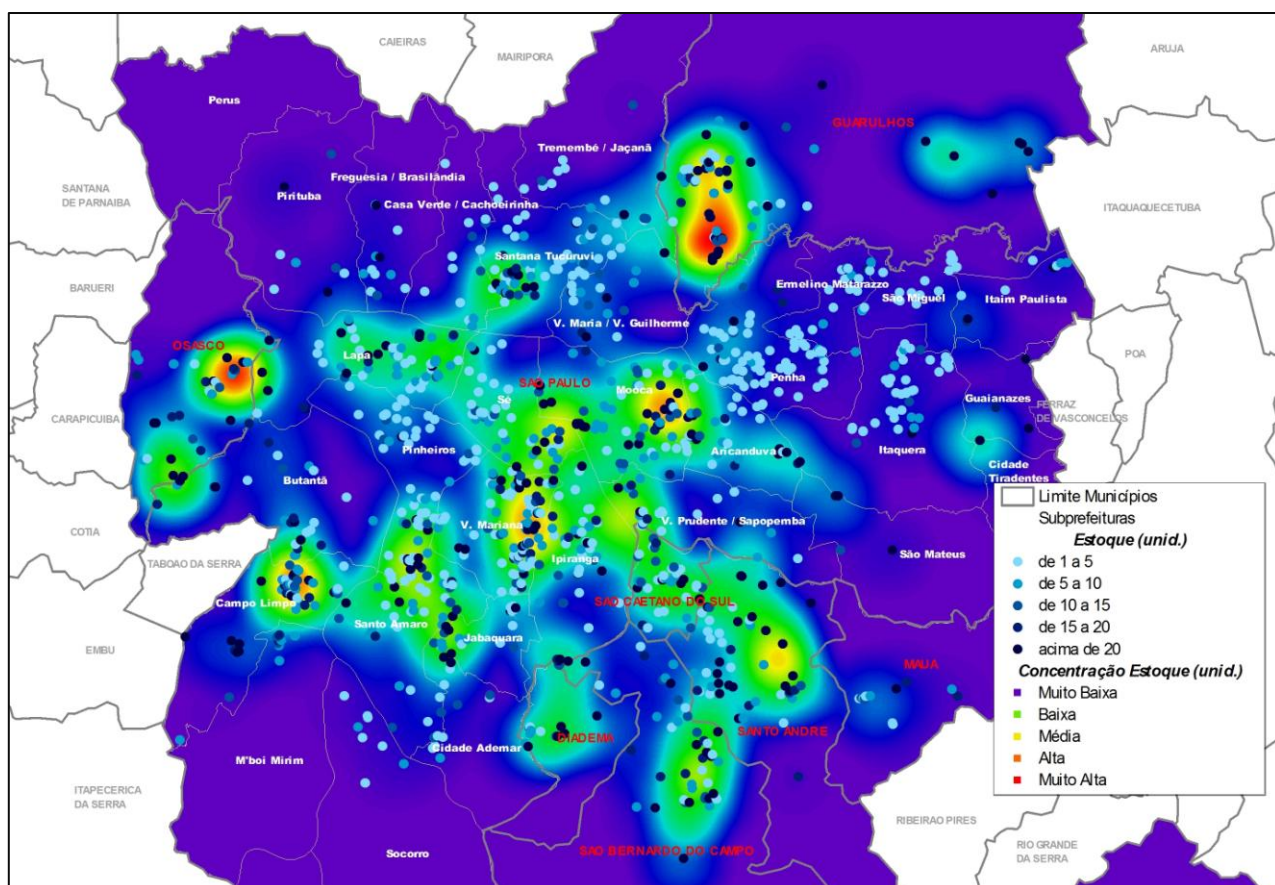

* Imóveis lançados nos últimos 3 anos
Lançamentos fonte: Embraesp

Estoque dos imóveis* à venda na Região Metropolitana de São Paulo e área de influência dos lançamentos do mês de Outubro/13.

Neste mapa pode-se verificar a dispersão dos imóveis novos nos municípios.

Os empreendimentos lançados no último mês foram segmentados em vermelho, para uma melhor visualização. Os círculos em laranja representam uma área de influência de 3 km de cada empreendimento lançado em Outubro, possibilitando a análise de sua localização em relação aos demais empreendimentos da amostra e seus respectivos estoques.

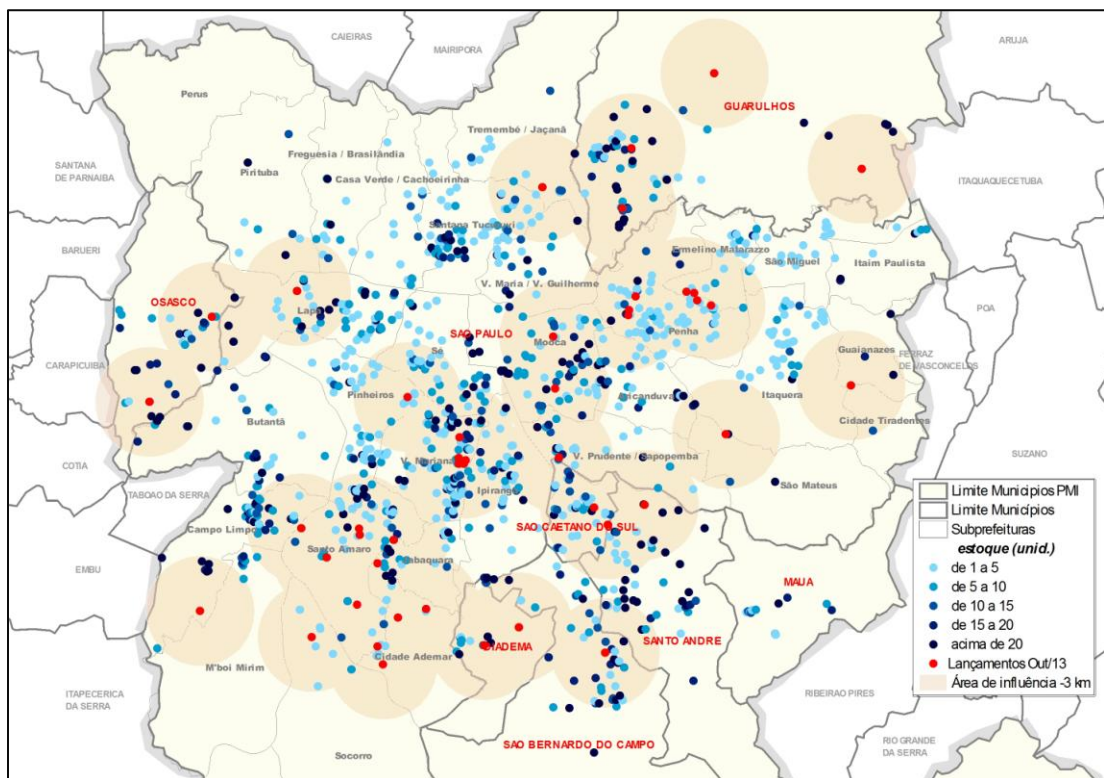

* Imóveis lançados nos últimos 3 anos
Lançamentos fonte: Embraesp

Para uma melhor compreensão da dispersão dos empreendimentos, os próximos mapas foram segmentados de acordo com o seu número de dormitórios. Assim, cada mapa traz os empreendimentos que fazem parte da PMI e os lançamentos do último mês, de acordo com o seu número de dormitórios.

Estoque dos imóveis* à venda na Região Metropolitana de São Paulo e área de influência dos lançamentos do mês de Outubro/13.

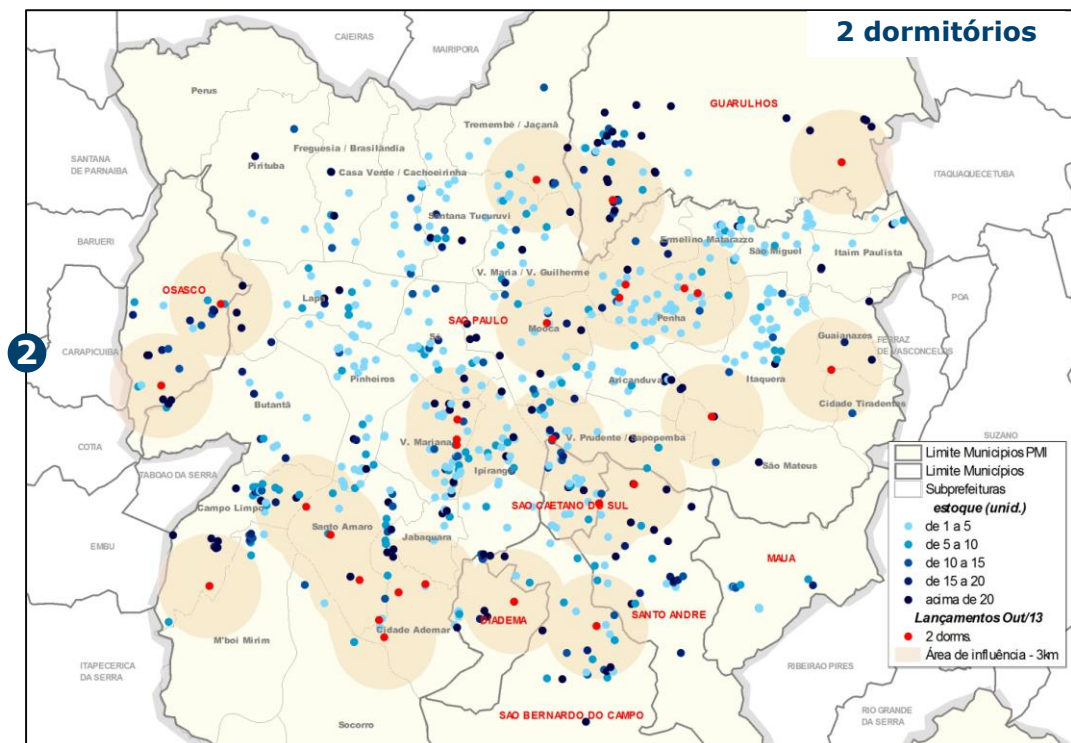
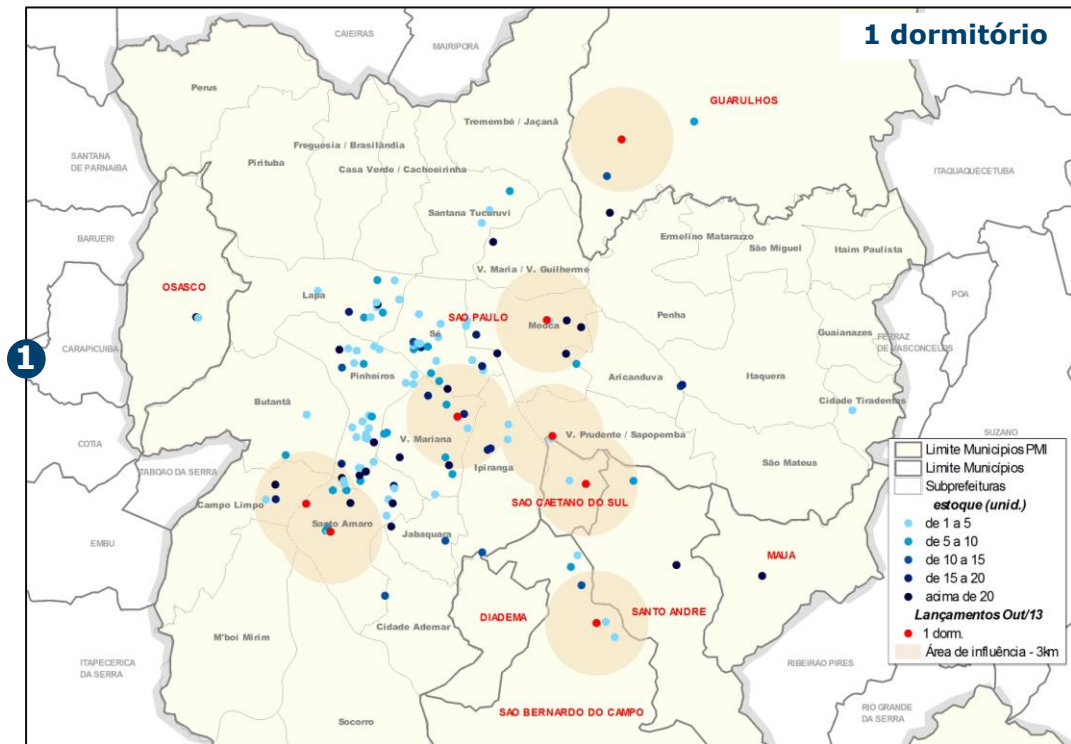

* Imóveis lançados nos últimos 3 anos
 Lançamentos fonte: Embrasp

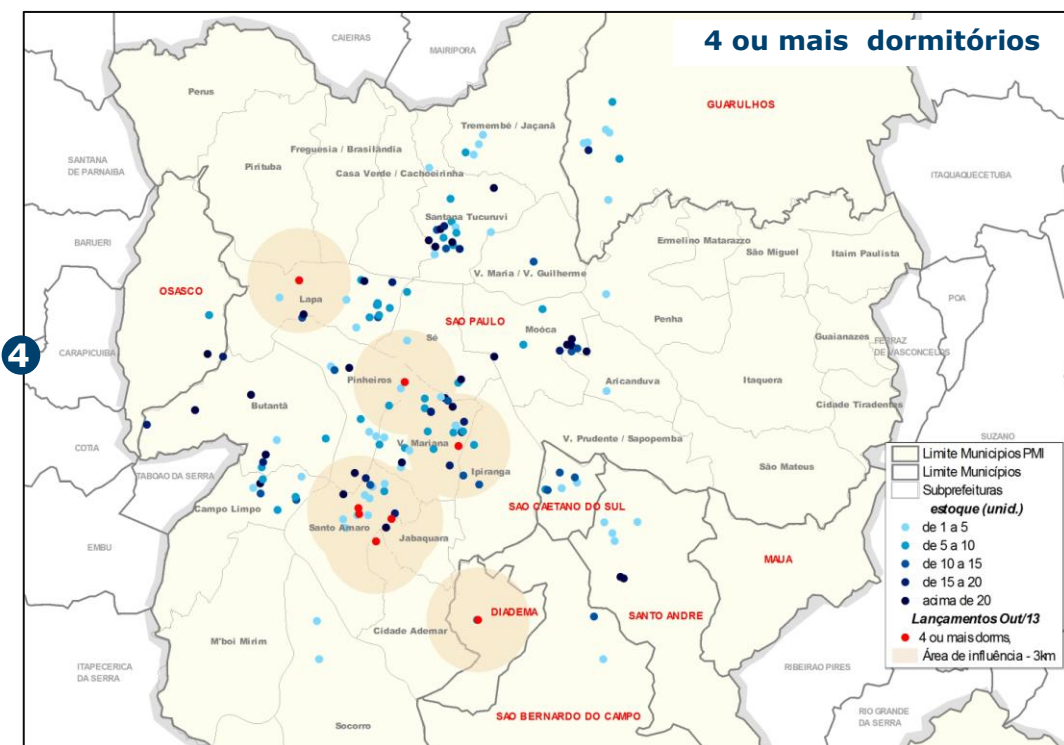
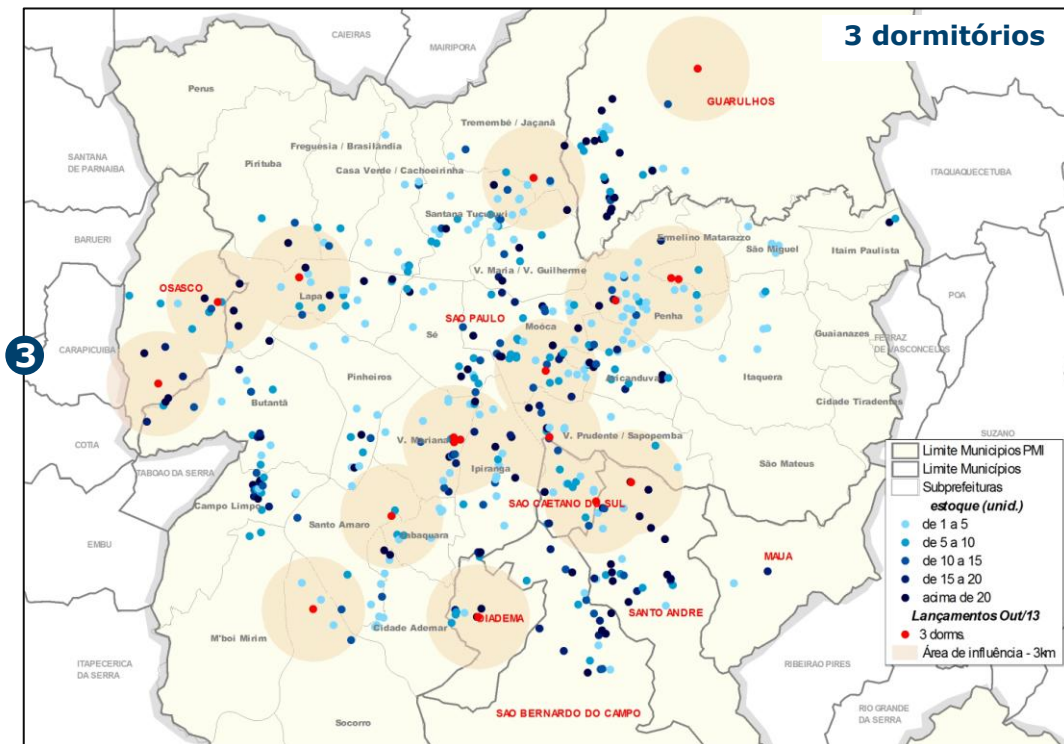

* Imóveis lançados nos últimos 3 anos
Lançamentos fonte: Embrasp

Equipe Técnica

Mauro Teixeira Pinto

Coordenador do Geosecovi e
Economia e estatística

GeoSecovi

Silvana Marques

Supervisora de Geoprocessamento

André Rodriguez Lusivo

Analista de Geoprocessamento

Valéria de Souza Pereira

Assistente de Geoprocessamento

Emerson Tadeu de Oliveira

Estagiário

Economia e Estatística

Roberto Akazawa

Gerente de Economia

Edson Kitamura

Economista

Fabício Pereira

Economista Pleno

Laryssa Basílio Kakuiti

Assistente de economia

Jane Rosa de Oliveira

Assistente de economia



www.geosecovi.com.br

fone: 5591-1241